

私たちSGGROUPは、ホスピタル精神(おもてなし)をもち、医療・福祉・保健を通じて地域社会の人々の幸せに貢献します。患者・利用者・ご家族に喜ばれ感謝される素晴らしいホスピタル環境づくりとホスピタリティある仕事を徹底して行います。

地域密着型特別養護老人ホームとは

住み慣れた地域で可能な限り自立した生活を送ることができるよう、常に介護が必要な方の入所をお受け入れる施設です。ご入浴やお食事などの日常生活の支援と機能訓練、療養上のお世話をいたします。リビングを中心にみなさまのお部屋(個室)が配置され、10人以下の少人数でひとつのグループ(ユニット)を作っています。少人数のため家庭的な雰囲気でお過ごしいただける施設です。なお、入居申請に際し、原則として、大崎市に住民票があり、介護保険で要介護3~5と認定された方が対象となります。

プライバシーポリシー

- 1.個人情報の収集、利用及び提供 個人情報を収集する場合は、その収集目的を明確にした上で、必要な範囲の個人情報を収集させていただき、収集目的の範囲内で利用し、適切に管理いたします。また本人の同意を得ることなく個人情報を第三者に提供、開示等はいいたしません。
- 2.個人情報取り扱いに関する予防ならびに是正 個人情報への不正アクセス、個人情報の紛失、破壊、改ざん、漏洩等リスクに関しては、システム面・組織面から合理的な安全対策、予防策を講じ、万一の問題発生時には、速やかな是正対策を実施します。
- 3.個人情報に関する法令及びその他の規範の遵守 個人情報保護を正確かつ安全に取り扱うために、個人情報保護に関する法令及びその他の規範を遵守し、適正な管理を行います。
- 4.個人情報保護の実践と継続的改善 個人情報保護実践のために、個人情報保護管理者を選任し具体的な行動規範、ルールを定めるとともに定期的あるいは必要に応じ見直し、継続的改善を行います。また、全ての職員への個人情報保護教育・研修により個人情報保護方針の浸透を図ります。

社会福祉法人 みやぎ会

地域密着型特別養護老人ホーム

にこトピアいわて

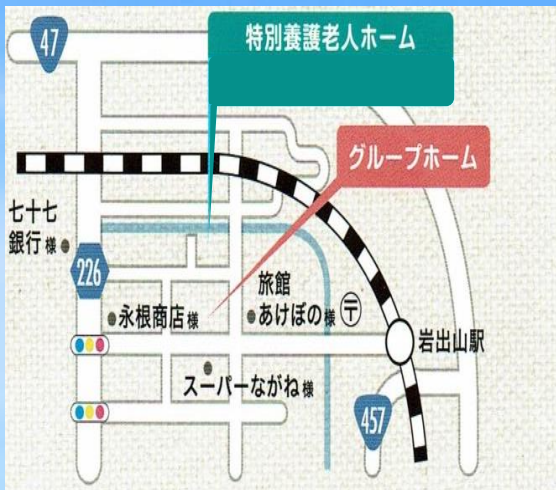

地域密着型特別養護老人ホーム
にこトピアいわて

〒989-6435
宮城県大崎市岩出山字浦小路44

TEL 0229-87-5429
FAX 0229-87-5492

お問い合わせは、菅原・黒澤まで

間仕切り面会・オンライン面会 実施中!

毎週火曜 ①10:00~②14:00~
事前にお電話にてご予約ください。



明るくやさしく清潔に

わたしたち職員は、入所者様に対し、明るく笑顔で常に対応するよう心がけております。
またおもてなしをもって入所者様にやさしく丁寧なケアを提供いたします。
地域とのつながりを大切にしつつ、入所者様一人ひとりが求める生活を尊重しております。

01 自立を支援し日常生活をお世話します

少しでも今までの元気な生活を継続したい。
そんな入所者様一人ひとりの気持ちに寄り添ったケアを行っています。

02 共通の行事だけでなく個々に応じた日課を支援します

毎日の余暇活動もご自分のやりたいことを。一人ひとりに合わせた対応を行っています。

03 ご自宅のように自由にお過ごしいただけます

すべてのお部屋がプライバシーを大切にできる個室です。
愛着のある収納家具などぜひお持ち込みください。

契約の流れ

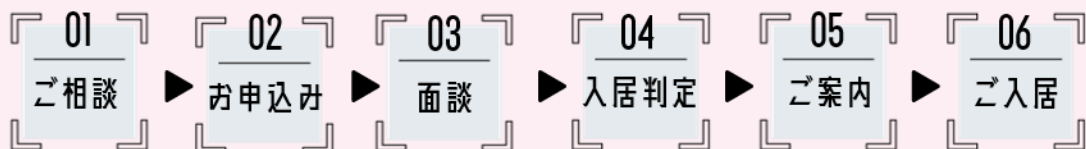

見学

現在は中に入っただけの見学は行っておりません。
1F交流スペースにてiPadを利用して画像でご見学いただいております。

定員 >>> 29名(全室個室)

ユニット数 >>> 3(延寿10名、立花10名、仙両9名)

対象 >>> 介護保険の認定を受けている方で**要介護3~5と認定された方**

働くスタッフの職種 >> 医師(嘱託)、看護師、介護職員(介護福祉士、介護員)、管理栄養士、
介護支援専門員、生活相談員、事務員



目の前には
城下町流れる遺産
「内川」のせせらぎ...



地域の方と協力して
アートプロジェクト
開催中!

1日の流れ

| | |
|---|------------------|
| 朝 | 07:30.....朝食 |
| | 10:00.....余暇活動 |
| 昼 | 11:30.....昼食 |
| | 15:00.....おやつ・入浴 |
| 夕 | 17:30.....夕食 |
| | 20:00.....就寝 |

ご利用料金の日安

例)要介護3の方の場合

| | |
|--------------|----------|
| お部屋代 | 60,180円 |
| 食費(朝、昼、夜) | 43,350円 |
| 介護サービス費 | 24,090円 |
| <hr/> | |
| 1カ月(30日)の利用料 | 127,620円 |

※1割負担で計算の場合
※負担限度額区分が第4段階の場合

施設のご紹介

ユニット型
個室

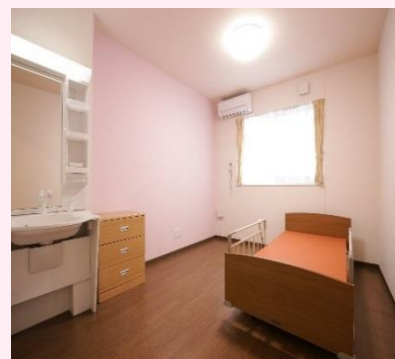

食堂 &
共同生活スペース



とある日の
行事食



浴室



(機械浴)

(個浴)



見取り図

